

Normafa történelmi sportterület rehabilitációja

Háttér tanulmány

Tájértékek és konfliktusok



Budapest Főváros XII. kerület Hegyvidéki Önkormányzat

Normafa történelmi sportterület rehabilitációja

Háttér tanulmány a Megvalósíthatósági tanulmányhoz

Készítette a HitesyBartuczHollai Euroconsulting Kft. – TRENECON COWI Kft. konzorciuma megbízásából

a

Pagony Táj- és Kertépítész Kft.

2014

NORMAFA TÖRTÉNELMI SPORTTERÜLET REHABILITÁCIÓJA
VIZSGÁLATI TERVLAP 1 | TÁJÉRTÉKEK ÉS TÁJHASZNÁLATI KONFLIKTUSOK

VIZSGÁLT TÁJHASZNÁLAT	VIZSGÁLT KONFLIKTUSOK	HASZNÁLAT JELLEGE	EGYEDI TÁJÉRTÉKEK CSOPORTOSÍTÁSA
vizsgálati terület határa	beerdősült gyepterület	jelzett túraút	koros fa
Normafa törvényterülete	eróziós terület	nem jelzett út	geológiai érték
gyepterület	benőtt kilátópont	zárandokút	vízrajzi érték
erdőterület	KFKI sugárzás	babakocsi	szakrális érték
beépített terület	illegális személtelrakás	futó	határkö
pihenőhely	adótorony	kerékpáros	emlékhely, épület
játszótér	nem engedélyezett kerékpár pálya	downhill	
kilátás		sifutó	
parkoló		libegő	
		gyermekvasút	
		aszfaltút, gépkocsi	

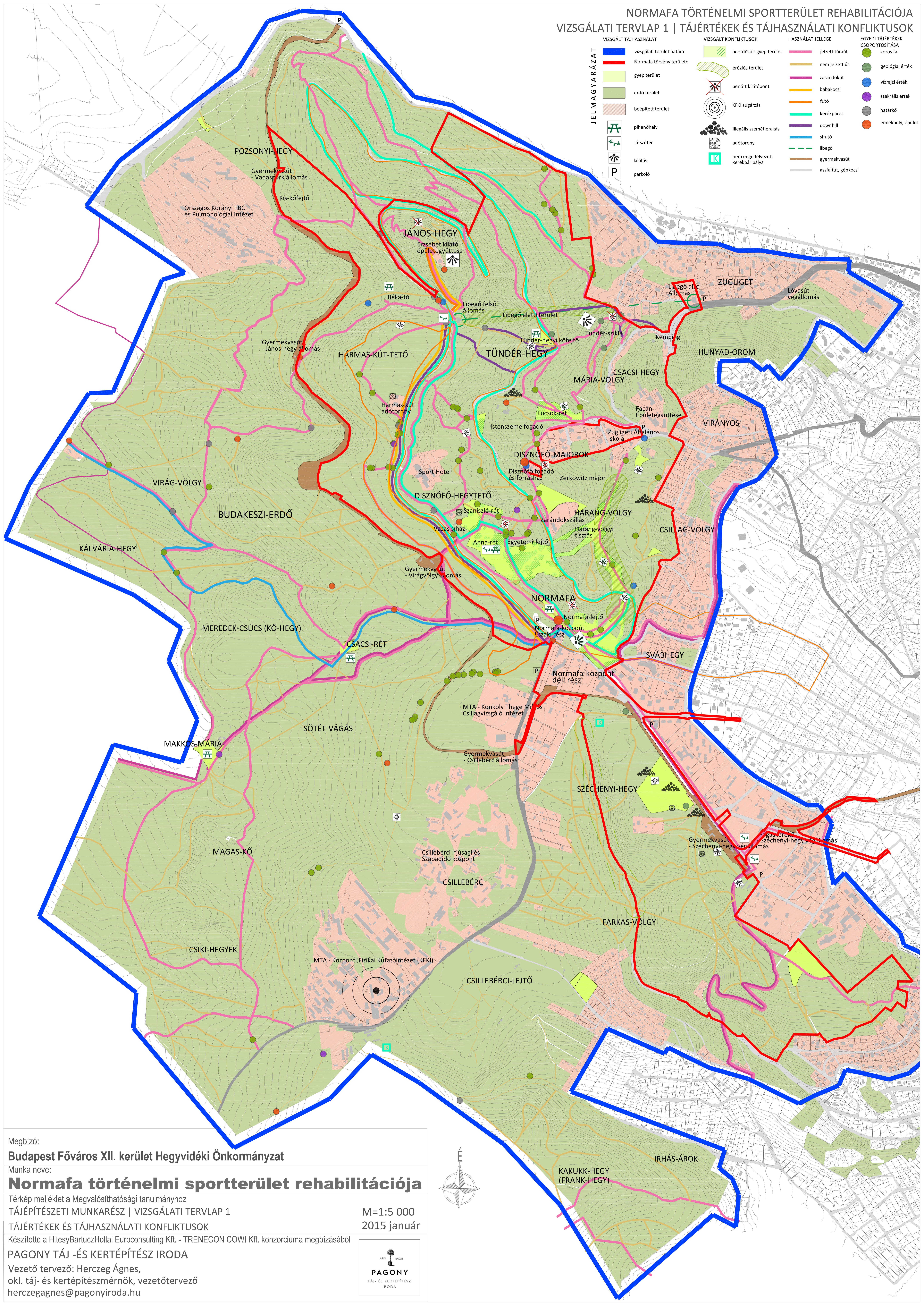

Megbízó:
Budapest Főváros XII. kerület Hegyvidéki Önkormányzat

Munka neve:
Normafa történelmi sportterület rehabilitációja

Térkép melléklet a Megvalósíthatósági tanulmányhoz
TÁJÉRTÉSZETI MUNKARÉSZ | VIZSGÁLATI TERVLAP 1
TÁJÉRTÉKEK ÉS TÁJHASZNÁLATI KONFLIKTUSOK

Készítette a HitesyBartuczHollai Euroconsulting Kft. - TRENECON COWI Kft. konzorciuma megbízásából

PAGONY TÁJ -ÉS KERTÉPÍTÉSZ IRODA
Vezető tervező: Herczeg Ágnes,
okl. táj- és kertépítész-mérnök, vezetőtervező
herczegagnes@pagonyiroda.hu

M=1:5 000
2015 január

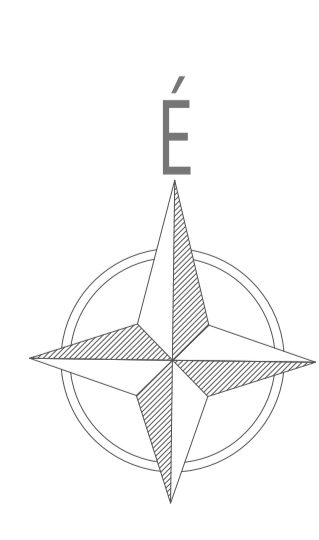

JELMAGYARAZAT	TERÜLET HATÁROK	VIZSGÁLAT TÁJHASZNÁLAT	VEDETT NÖVÉNY- ÉS ÁLLATFAJOK ELŐFORDULÁSA	VIZSGÁLAT KONFLIKTUSOK	HASZNÁLAT JELLEGE	EGYEDI TÁJÉRTÉKEK CSOPORTOSÍTÁSA
	<ul style="list-style-type: none"> vizsgálati terület határa Normafa törvényi területe NATURA 2000 terület Budai Tájvédelmi Körzet Nemzeti Ökológiai Hálózat 	<ul style="list-style-type: none"> gyep terület erdő terület bépipített terület 	<ul style="list-style-type: none"> védeett növények nagyon sűrűn védeett növények közepesen sűrűn védeett növények ritkán védeett állatok sűrűn védeett állatok ritkán 	<ul style="list-style-type: none"> beerdősült gyep terület eróziós terület benőtt kilátópont KFKI sugárzás illegális szeméttelrakás adótorny nem engedélyezett kerékpár pálya 	<ul style="list-style-type: none"> jelzett túraút nem jelzett út zarándokút babakocsi futókör kerékpáros downhill sífutó libegő gyermekvasút aszfaltút, gépkocsi pihenőhely játszóter kilátás parkoló 	<ul style="list-style-type: none"> koros fa geológiai érték vízrajzi érték szakrális érték határkő emlékhely, épület

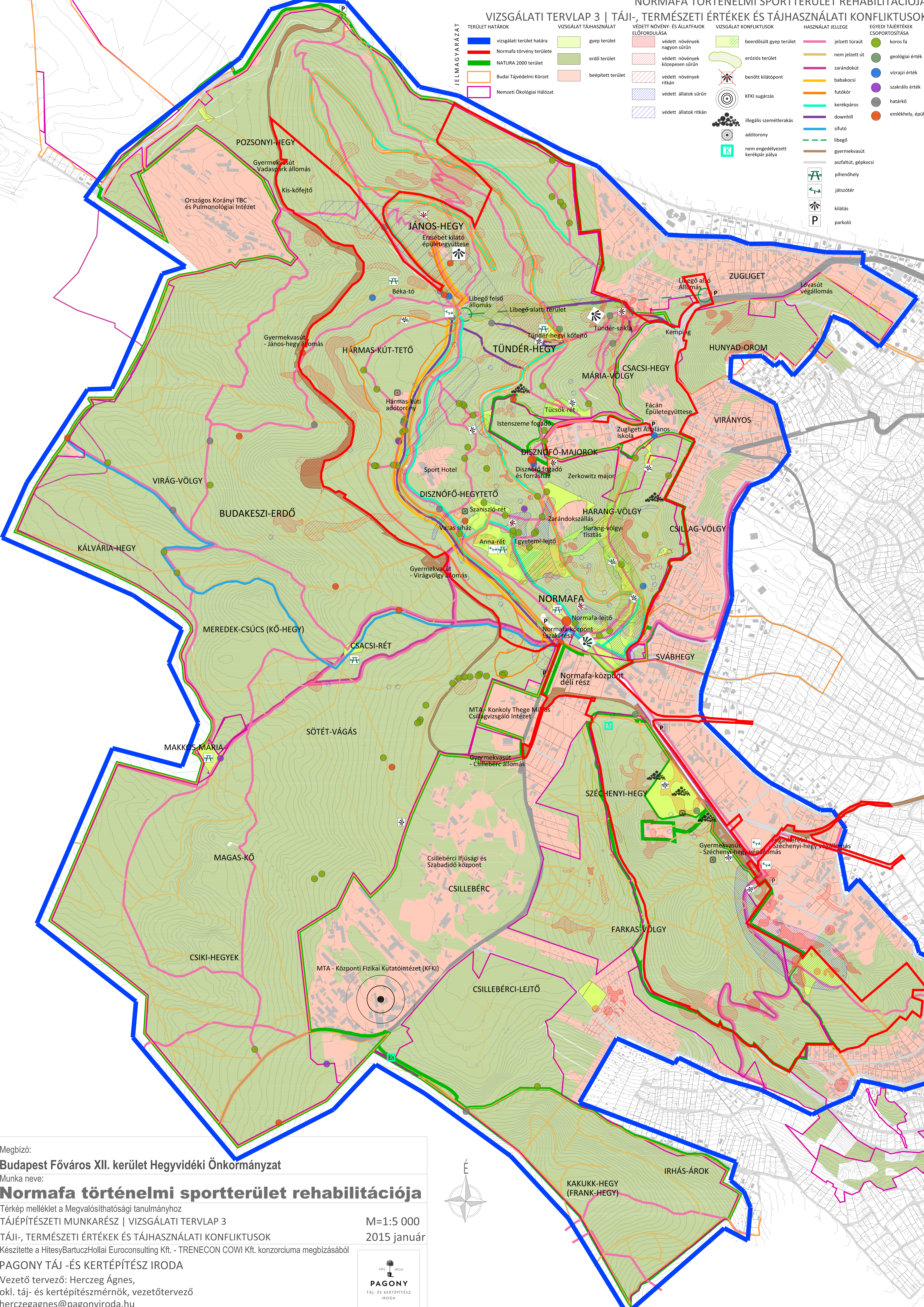

Megbízó:
Budapest Főváros XII. kerület Hegyvidéki Önkormányzat

Munka neve:
Normafa történelmi sportterület rehabilitációja

Térkép melléklet a Megvalósíthatósági tanulmányhoz
 TÁJÉPÍTÉSZETI MUNKARÉSZ | VIZGÁLATI TERVLAP 3

M=1:5 000
 2015 január

TÁJI-, TERMÉSZETI ÉRTÉKEK ÉS TÁJHASZNÁLATI KONFLIKTUSOK

Készítette a HitesyBartuczHollai Euroconsulting Kft. - TRENECON COWI Kft. konzorciuma megbízásából

PAGONY TÁJ -ÉS KERTÉPÍTÉSZ IRODA

Vezető tervező: Herczeg Ágnes,
 okl. táj- és kertépítész-mérnök, vezetőtervező
 herczegagnes@pagonyiroda.hu

